Wijkkrant ***ASSEN - OOST***

Wijknieuws mededelingen informatie cursussen

e-mail: redactie.scw@home.nl

Uitgave september 2025

Colofon

Wijkkrant Assen-Oost

Verspreiding

digitaal of papieren versie op aanvraag.

Advertenties

De Schulp Tel. 0592 313155

Bezorging

Tel. 0592 313155

Kopij uitsluitend via

redactie.scw@home.nl

Kopij kan aangeleverd worden per e-mail in word op A5-formaat.

De redactie behoudt zich het recht voor teksten te redigeren of in te korten.

Website

deschulp-assen.nl

Bankrekening

NL61ABNA0439081505

t.n.v. De Schulp Assen

Inhoudsopgave

Colofon blz 2
Regenboog blz 4
Fitter Brein blz 5
Oogcafé blz 6
Juridisch Loket blz 8
Humanitas blz10
Zonnereep blz12
Stadsklooster blz13
Asser Energieloket blz14
Opruimcoach blz 21
Iets over Valkenstijn blz 22
Jeu de boules blz 23
Vaart Welzijn blz 25
Bingo blz 29
Vredeveld blz 32
Digitale overheid blz 38
Duurzaamheidscentrum blz 43
Iets over Valkenstijn blz 45
Kunstronde blz 46
Aanhaken blz 49
Telefoonnummers blz 55

Herstel met deskundige zorg:

PB30 helpt u weer in beweging!

Bent u op zoek naar herstelzorg na een operatie of wilt u ondanks een chronische aandoening het maximale uit uw lichaam halen? Kies dan voor de beste plek in Assen om te starten met uw herstel.

Veel mensen ervaren na een beroerte, spierziekte of orthopedisch letsel moeite om hun zelfstandigheid terug te krijgen. Gelukkig is gespecialiseerde herstelzorg de sleutel tot een betere kwaliteit van leven. PB30 in Assen biedt deskundige fysiotherapie en innovatieve revalidatietechnieken om u zo goed mogelijk te ondersteunen.

Uw herstel, onze expertise

PB30 is hét revalidatie- en expertisecentrum voor complexe zorgvragen in Assen. Ons doel? U helpen zo zelfstandig en mobiel mogelijk te worden, zodat u optimaal kunt deelnemen aan het dagelijks leven. Zelfs na een fysiotherapeutisch traject kunt u bij ons onder professionele begeleiding blijven trainen.

Waarom kiezen voor PB30?

Deskundigheid ons ervaren team van fysiotherapeuten en bewegingsagogen is gespecialiseerd in complexe herstel- en revalidatiezorg. Wij maken deel uit van Paramedics, dat al ruim 30 jaar een vertrouwd begrip is in Assen.
Innovatieve behandelmethodes wij combineren fysiotherapie met geavanceerde apparatuur voor optimaal herstel.
Toegankelijkheid ons centrum is volledig rolstoelvriendelijk en biedt ruime parkeergelegenheid.

Innovatieve behandelmogelijkheden

PB30 maakt gebruik van de nieuwste technologieën om uw herstel te versnellen:
AlterG loopband dankzij luchtdruktechnologie kan tot 80% van het lichaamsgewicht worden verminderd, waardoor u veilig kunt revalideren.
Kinesis apparatuur geavanceerde krachttrainingsapparatuur die ook geschikt is voor rolstoelgebruikers.
Theravital fietsen fietsen die zowel met de armen als benen bediend kunnen worden, ideaal voor kracht, conditie en circulatie.

Voor wie is PB30?

U kunt bij ons terecht voor revalidatie bij:
- Neurologische problematiek zoals:
  - CVA (beroerte)
  - Parkinson
  - Spierziekten
  - Dwarslaesies
- Orthopedische problematiek zoals:
  - Nieuwe heup/knie
  - Sportblessures
- Kinderfysiotherapie
- Overige complexe aandoeningen

Klaar om de eerste stap te zetten?

Wilt u meer informatie of direct een afspraak maken? Neem dan gerust contact met ons op. U bent van harte welkom tijdens ons gratis inloopspreekuur. Daar kunt u al uw vragen persoonlijk stellen en krijgt u de mogelijkheid om een rondleiding door ons centrum te krijgen.

Scan de QR code voor meer informatie over PB 30!

PB 30

REVALIDATIE- EN EXPERTISECENTRUM

www.revalidatieassen.nl
info@revalidatieassen.nl
0592 – 31 11 61

Kindcentrum De Regenboog
Kleurt jouw toekomst!

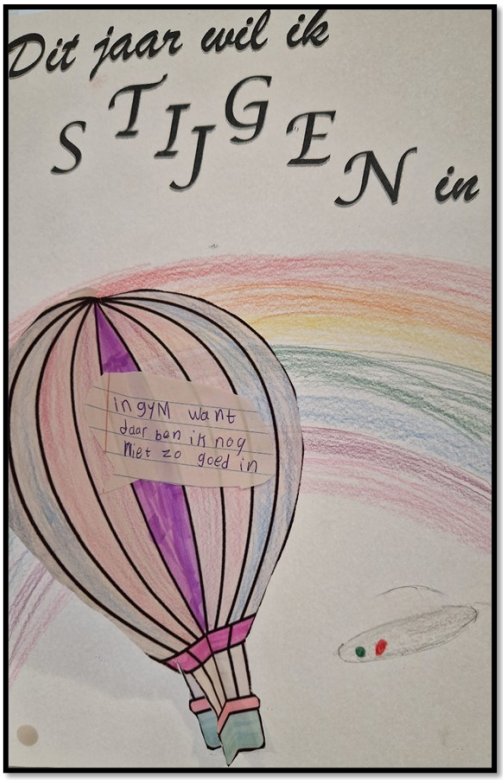

Start schooljaar
Op maandag 25 augustus zijn wij na een heerlijke vakantie weer begonnen aan een nieuw onderwijsjaar (2025-2026). Wij zijn dit schooljaar gestart met 220 kinderen! Wij zijn erg trots op het vertrouwen dat wij van ouders krijgen om de kinderen verder te mogen helpen in hun ontwikkeling. Dit doen wij dan ook met uiterste zorg en zorgvuldigheid.

Wat wil ik eigenlijk zelf leren?
Naast het aanbod en de hulp van de meester of juf weten kinderen zelf ook heel goed wat hun talenten zijn en waar zij zichzelf nog komend schooljaar in willen verbeteren. De kinderen van het Arendsnest hebben dit op een ludieke manier opgeschreven.

Kijkje nemen
Mocht u opzoek zijn naar een basisschool of kinderopvang en benieuwd zijn hoe ons onderwijs er in de praktijk uitziet? Dan leiden wij u graag rond in ons kindcentrum. Neem gerust via onderstaande gegevens contact met ons op om een afspraak te maken.

Met vriendelijke groeten,
Het team van De Regenboog

Tel: 0592-316723
deregenboog@ckcdrenthe.nl **www.ckcderegenboog.nl**

Sociaal bezig zijn en een Fitter Brein

Aansluiten bij activiteiten in de wijken met een damspel

Fitter Brein gebruikt het prachtige damspel voor het stimuleren van mentale fitheid en het zorgen voor sociale contacten. De begeleiders van Fitter Brein zijn er om speluitleg te geven over het damspel. Naast de gezelligheid is het samen spelen van spelletjes bij de koffieochtenden ook een mooie gelegenheid om nieuwe mensen te leren kennen.

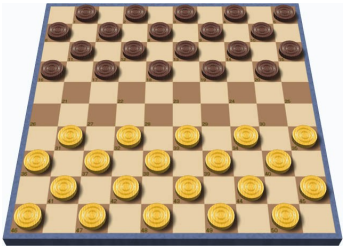

Meer gezonde jaren
Fitter Brein is een project van Healthy Ageing Network Noord-Nederland (HANNN). Een potje dammen. Simpel te leren, mentaal uitdagend, interactief, sociaal, voor jong en oud, gendervrij, taalonafhankelijk, goedkoop, gemakkelijk te organiseren, zo zegt ook de bekende hoogleraar Neuropsychologie Erik Scherder, een enthousiast pleitbezorger van het spel en ambassadeur van Fitter Brein.

Gezellige ontmoetingen opzetten
Fitter Brein helpt bij het realiseren van gezellige (dam)ontmoetingen om verschillende generaties regelmatig een leuke ochtend of middag te bezorgen. De ervaring in andere gemeentes leert dat met bescheiden middelen toch veel bereikt kan worden. Ook in Assen hopen we op succesvolle samenwerking.

Vindt u het leuk om samen met ons een gezellige ontmoeting met spelletjes op te zetten? Neem dan contact op met Gert Bosker (info@fitterbrein.nl of 06 16071930), Fitter Brein coördinator in Assen. Meer informatie over het maatschappelijke damproject Fitter Brein is te vinden op www.fitterbrein.nl.

Oogcafé Assen

Iedere eerste dinsdagmiddag van de maand organiseert de Oogvereniging regio Drenthe een Oogcafé in huis van de buurt De Schulp in Assen-Oost.

Het Oogcafé wordt georganiseerd voor iedereen met een oogaandoening en mensen die geconfronteerd worden met verminderend zicht. Ook partners en begeleiders zijn van harte welkom. Het Oogcafé in Assen is er voor de inwoners van Assen en omgeving. Meestal komen we bij elkaar en praten we aan de hand van een thema. Dat kan wisselen van elkaar onderling helpen, luisteren naar wat ons bezighoudt, maar ook worden regelmatig thema's besproken waar sprekers voor worden uitgenodigd. Dat kan iemand van Koninklijke Visio zijn of van Bartiméus, een hulpmiddelenleverancier, vakantie-organisaties voor mensen met een visuele beperking, et cetera.

Mensen die het Oogcafé bezoeken kunnen ook zelf een thema voorstellen. Er is altijd ruimte voor gezelligheid en voor vragen. Lotgenotencontact is fijn. De oogvereniging heet iedereen van harte welkom. Om deze middagen te bezoeken hoef je geen lid te zijn van de Oogvereniging. Wel is het fijn als je laat weten dat je komt.

Dat kan telefonisch: 06) 57 86 67 61 of per mail: Drenthe@Oogvereniging.nl

Praktische informatie

Iedere eerste dinsdag van de maand, behalve in augustus wegens de zomervakantie

Van 14u00 tot 16u00

Inloop vanaf 13u30.

Kom je met de taxi dan graag de taxi terug bestellen om 16u15

Opgeven dat je komt wordt op prijs gesteld.

Kosten 2 euro per persoon dit is inclusief koffie of thee, begeleiders mogen gratis mee.

Het liefst contant afrekenen, overmaken mag ook naar:

Oogvereniging Drenthe NL 87 RABO 0131 9387 62 onder vermelding van Oogcafé Assen en de datum.

Adres: Buizerdstraat 10, 9404 BB

5 minuten lopen vanaf het station Assen. Als je wilt worden opgehaald kan dat.

Parkeren: het is vergunningsgebied. Wanneer je bij binnenkomst bij de beheerder je kenteken opgeeft, wordt er geregeld dat je geen bekeuring krijgt voor fout parkeren.

CIGO da's mooi meegenomen

We hebben de nieuwe collectie
agenda's, kalenders
en planners weer binnen.

Zowel voor het nieuwe schooljaar

Als voor het jaar 2024

We zien u graag

CIGO Oosterhof

Winkelcentrum Vredeveld

Bremstraat 27

0592-315730\

Openingstijden: ma/vr 8:30 tot 18:00

za 9:00 tot 17:00

zo 12:00 tot 17:00

Hoe kan ik mijn strafblad opvragen?
Als u wilt weten wat op uw strafblad staat, kunt u een 'Overzicht Justitiële Gegevens' opvragen. Dit doet u bij de Justitiële informatiedienst (Justid). In het overzicht staat bijvoorbeeld welke misdrijven u heeft gepleegd.

- Weten wat op uw strafblad staat

U heeft het recht om te weten of u een strafblad heeft en wat erop staat. U krijgt een strafblad als u een strafbaar feit pleegt. Een strafbaar feit is een misdrijf of overtreding. Voor sommige overtredingen krijgt u geen strafblad. Het overzicht van uw strafblad is alleen voor u bedoeld. Uw werkgever of verzekeraar mag hier niet om vragen. U moet 16 jaar of ouder zijn om uw strafblad op te vragen.

- Hoe vraag ik mijn strafblad op?

Stap 1: Stuur een e-mail of brief naar de Justitiële Informatiedienst. Vermeld hierin uw naam, adres en telefoonnummer. Stuur een kopie van uw paspoort of ander identiteitsbewijs mee.

Stap 2: Haal het overzicht op bij de rechtbank. U krijgt binnen 6 weken reactie. Is uw aanvraag goedgekeurd? Dan kunt het overzicht ophalen bij de rechtbank in uw buurt. Neem uw identiteitsbewijs mee. U heeft 4 weken de tijd om het overzicht op te halen.

- Ik krijg mijn overzicht niet

In bijzondere situaties kan de Justitiële Informatiedienst uw aanvraag weigeren. U krijgt het overzicht bijvoorbeeld niet: als dit een onderzoek van de rechter naar u in de weg staat, of om anderen tegen u te beschermen. Zoals slachtoffers of getuigen.

Als uw aanvraag wordt geweigerd, krijgt u een brief met uitleg. Bent u het hier niet mee eens? Maak dan binnen 6 weken bezwaar. Gebruik hiervoor ons voorbeeld bezwaarschrift.

Waar kan ik zo nodig terecht voor juridisch advies?
Op onze website www.juridischloket.nl kunt u terecht voor juridische informatie, tips en voorbeeldbrieven. Vallen uw inkomen en spaargeld onder een bepaalde grens? Dan kunnen wij u ook persoonlijk verder helpen. Wij zijn bereikbaar via telefoonnummer 0800-8020 op maandag tot en met vrijdag van 09:00 - 17:00 uur. U kunt in Assen terecht aan de Overcingellaan 7. Wij zijn geopend op dinsdag en donderdag van 10:00 – 12:00. Kijk voor actuele openingstijden op www.juridischloket.nl/contact/. Als u een rechtsbijstandverzekering heeft, adviseren wij u contact op te nemen met uw rechtsbijstandsverzekeraar

Autoschade
POEPE BV

FOCWA
EUROGARANTBEDRIJF

- Complete schadeafhandeling
- Uitdeuken zonder spuiten
- Spotrepair
- Ruitservice
- Leenauto beschikbaar

J.C. van Markenstraat 18, 9403 AS Assen.
Telefoon (0592) 34 21 38 www.poepe.info

DPD Assen auto en motorkoerier al 30 jaar actief door heel Europa !

Telefoon 0622485808 dpdassen@ziggo.nl www dpdassen.nl

Humanitas bestaat 80 jaar! Dit wordt landelijk gevierd met talrijke evenementen.

Humanitas Assen is in 1954 opgericht en helpt mensen om meer grip op het leven te krijgen.

Word vrijwilliger, de kracht van persoonlijke aandacht.

Humanitas Assen is voortdurend op zoek naar vrijwilligers die zich willen inzetten voor een van de activiteiten. De vrijwilligers worden gekoppeld aan mensen die behoefte hebben aan een steuntje in de rug. Het gaat hierbij om ondersteuning bij praktische zaken, bijvoorbeeld voorlezen bij kinderen en hun ouders thuis, ondersteuning bij de administratie of een luisterend oor, bijvoorbeeld tijdens een bezoekje thuis of een uitstapje maken met iemand die het moeilijk vindt om sociale contacten te leggen of om er zelf op uit te gaan. Ook vragen we een vrijwilliger voor het begeleiden bij het schrijven van een levensverhaal.

Iedere woensdagmiddag van 14.00u tot 16.00u zijn we aanwezig op het adviesplein van De Nieuwe Kolk. Hier kunt u informatie krijgen over ons aanbod en over de mogelijkheden om vrijwilliger te worden bij Humanitas Assen.

Voor een volledig overzicht van onze activiteiten kunt u terecht op onze website humanitas.nl/assen en voor meer informatie kunt u een mailtje sturen naar: assen@humanitas.nl.

ZENDMASTWEG 1
BRUNELSTRAAT 3
ASSEN
ANJOJAGER
Fietsen
DÉ FIETSENWINKEL VAN DRENTHE!

ANJOJAGER
Fietsen
GAZELLE
KOGA
RIDLEY
URBAN ARROW
ORBEA
SPARTA
TREK
CORTINA
BATAVUS

Nieuws van de Zonnereep

Het nieuwe jaar lekker sportief beginnen!

Volleybalvereniging ‘De Zonnereep’ verwelkomt graag nieuwe recreatieve spelers. Zowel mannen als vrouwen zijn van harte uitgenodigd om aan te sluiten bij onze vereniging!

Bij ons staat **gezelligheid** voorop, gecombineerd met een gezonde dosis **sportiviteit**. Of je nu een ervaren volleyballer bent of het spel nog wilt leren, bij ‘De Zonnereep’ is plek voor iedereen.
Een vereniging waar je snel nieuwe mensen leert kennen. Wekelijks wordt er getraind en in mixteams vriendschappelijke wedstrijden gespeeld.

Ben je nieuwsgierig geworden? Kom dan gerust een keer vrijblijvend meetrainen. We spelen iedere dinsdag van 19:45 uur -21:15 uur in de sporthal aan de Hendrik van Boeijenlaan te Assen. Voor meer informatie of om je aan te melden, kun je contact op met:
VolleybalZonnereep@hotmail.com

We hopen jullie te zien!

Stadsklooster Assen

houd de geest levend

Stadsklooster Assen in de Adventskerk; een plaats om op te laden.

Kent u die mooie witte kerk op het terrein van GGZ-Drenthe in onze wijk? Vanaf 1 januari 2025 huurt Stichting Stadsklooster Assen de Adventskerk voor al haar activiteiten.

Stadsklooster Assen biedt een inspirerende oase in onze jachtige, veeleisende en soms verwarrende samenleving. Iedereen is welkom.

Wat is er te doen?

Vaste agenda

Elke **zondag** om 10.00 uur is er een Morgengebed. Dit is een prikkelarme, korte getijdedienst met muziek en koffie/thee na afloop.

Elke **dinsdag**- en **donderdag**middag is de stilteruimte van 12.00-13.30 uur geopend voor een rustmoment of een kaarsje.

Elke **woensdag**middag is er van 16.00-16.30 uur een korte meditatie.

Elke **donderdag**middag is er van 15.00-17.00 uur een GGZ-inloop voor mensen die wonen, behandeld werden of verbleven op het terrein van GGZ. En elke donderdagavond om 19.00-19.30 uur is er avondgebed.

Elke **vrijdag**morgen van 10.00-12.00 uur is de kerk geopend om de tentoonstelling te bekijken of om een kaarsje te branden.

Daarnaast:

Op woensdagavonden (2x per maand) ‘meditatie’ Luisteren of kijken met de ziel, op zondagmiddag maandelijks een Musica pro Deo vesper, ongeveer zes keer per jaar een opening van een nieuwe expositie en diverse bijzondere activiteiten en lezingen voor iedereen. Zien we jou ook?

Meer informatie vind je op
www.stadskloosterassen.nl

Asser Energieloket

Asser Energieloket in De Schulp

Heeft u het Asser Energieloket al bezocht in huis van de buurt De Schulp? De medewerkers van het Asser Energieloket helpen u graag verder met het energiezuinig maken van uw woning. Of u nu alleen behoefte hebt aan energiebesparingstips of een stapje verder wilt gaan, u bent hier aan het juiste adres.

Wij geven onafhankelijk advies in het energiezuinig maken van uw woning
Wij geven u onafhankelijk advies over de stappen die u kunt zetten in het energiezuinig maken van uw woning. We kunnen u ook begeleiden in de financiering en uitvoering van deze maatregelen. Het is maar net waar u behoefte aan heeft.

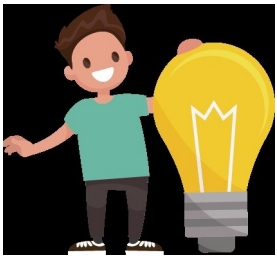

Waar en wanneer?
Het Asser Energieloket in huis van de buurt De Schulp (Buizerdstraat 10) is iedere maandag geopend van 9.00 – 13.00 uur. U kunt gewoon binnenlopen. Voor de middag kunt u een afspraak met onze medewerker maken via www.assen.nl/asser-energieloket.

Wij helpen u graag door met slimmere keuzes uw energierekening te verlagen en uw woonplezier te verhogen. Dus maak snel een afspraak of kom langs!

Het Asser Energieloket

Wat wij doen

Wij ondersteunen inwoners van Assen bij het energiezuinig maken van de eigen woning. Dat doen wij voor woningeigenaren, (particuliere) huurders en Verenigingen van Eigenaren op fysieke locaties in de wijken. We bieden hiervoor diverse ondersteuningsmogelijkheden: van een energiecoach voor besparingstips tot een energieadviseur voor de grotere
maatregelen, maar u kunt ook zelf aan de slag met een onlinetool.

Bezoek ons

U kunt ons van maandag tot en met vrijdag bezoeken op de volgende locaties
van 09.00 uur tot 13.00 uur (vrije inloop) en van 13.00 uur tot 17.00 uur (op afspraak). De loketten zijn ieder één dag open. U bent van harte welkom in één van de loketten, ook als u in een andere wijk woont.

Dag	Locatie	Adres
Maandag	De Schulp	Buizerdstraat 10
Dinsdag	Lariks, BIC	Dingspelstraat 2
Woensdag	MFA Kloosterveste	Vesteplein 5
Donderdag	Markehuus	Scharmbarg 35
Vrijdag	Duurzaamheidscentrum	Bosrand 2

ELKE 2DE ZATERDAG
VAN DE MAAND

RUN2DAY TRIMLOPEN

400 M, 800 M & 1200 M
3, 6, 9, 12 OF 15 KM

START 11:00

11 OKTOBER 2025
8 NOVEMBER 2025
13 DECEMBER 2025
10 JANUARI 2026
14 FEBRUARI 2026
14 MAART 2026

VOORINSCHRIJVING €4,-
NA-INSCHRIJVING €6,-
DEELNAME T/M 12 JAAR IS GRATIS

MEEDOEN? WWW.INSCHRIJVEN.NL

ATLETIEKBAAN, ACHTERPAD 1 ASSEN

RUN2DAY ASSEN

trimlopen@aac61.nl

AAC61

In huis van de buurt De Schulp is elke dag wel iets te doen, kom het zelf ontdekken en maak nieuwe vrienden!

Welkom op woensdagochtend

Maak kennis met andere buurtbewoners onder het genot van een kop koffie of thee.

Iedere woensdagmorgen wordt er door Jannie en Leon een gratis bakkie geschonken in de instuif van huis van de buurt De Schulp.

U bent welkom vanaf 10.00 uur tot 11.30 uur.

PARATE SERVICE

ADMINISTRATIEF
FISCAAL SERVICEBUREAU

Al bijna 50 jaar hét adres voor uw belastingaangiften en bedrijfsadministraties!

- *Vakkundig en persoonlijk*
- *Gespecialiseerd in ZZP'ers en particulieren*
- *Afspraak thuis of bij ons op kantoor*
- *Gunstige tarieven*

Borgstee 15 • 9403 TS Assen

0592-314864 • www.parateservice.nl • info@parateservice.nl

Hippe KRINGLOOP

REFURBISHED FURNITURE

Met café voor veel lekkers en elke dag verse soep!

We zijn elke werkdag geopend van 10:00 tot 16:30 uur.

→ www.hippekringloop.nl

Brunelstaat 77, ingang Pinksterbloemstraat.
Voor inbreng van spullen kunt vanaf 10.00 terecht.

Ook halen we graag spullen op. Voor een afspraak kunt u bellen naar 06 14244783 of mailen
info@hippekringloop.nl

Banden & Autoservice Assen Groningen

Voor al uw

Banden - Velgen - Onderhoud

Altijd Concurrerende prijzen

Autobanden	**Motorbanden**
Caravanbanden	**Velgen**
Auto onderhoud	**Motor onderhoud**

Wij leveren (bijna) alle merken, informeer naar de mogelijkheden

Banden en Autoservice Assen
Spanjelaan 28
9403 DP Assen
Tel. 0592 - 408 808
Mob. 06 11 953 754

Banden en Autoservice Groningen
Leningradweg 6-F
9723 TP Groningen
Tel. 050 - 737 01 47
Mob. 06 83 947 556

www.bandenenautoserviceassen.nl
www.bandenenautoservicegroningen.nl

Start opruimcoach in Assen! “Wat maakt jouw huis - jouw thuis?”

In maart start WerkPro in Assen met de Opruimcoach. In de gemeente Groningen werkt Marja Wolthuizen, projectleider bij WerkPro, inmiddels al ruim 10 jaar met een grote groep vrijwillige opruimcoaches. Dankzij het Preventiefonds kunnen we het aanbod nu ook in Assen aanbieden.

Wat doet een opruimcoach?

Een opruimcoach komt bij mensen thuis die, door een grote hoeveelheid spullen in huis, het overzicht dreigen kwijt te raken. Het wordt steeds lastiger om te beginnen met opruimen en de drempel om mensen uit te nodigen wordt steeds hoger. Dan is het fijn dat het mogelijk is om een opruimcoach in te schakelen en samen te starten met het uitzoeken van je huisraad.

Opruimcoaches zijn vrijwilligers die samen met de bewoner(s) de spullen doornemen en bespreken wat iemand gebruikt en van geniet. Waar de spullen een vaste plek krijgen en wat er weg kan. De opruimcoaches komen wekelijks bij mensen thuis. Samen met de bewoner(s) creëren ze letterlijk weer ruimte en overzicht in het huis. Het doel is dat het huis weer een fijn thuis gaat worden. Veel mensen schamen zich voor de ontstane situatie. “Het is, wat ons betreft, absoluut niet nodig dat mensen zich schamen, het kan iedereen overkomen. Het is vaak vanuit een goede reden en onbedoeld ontstaan”, aldus Marja Wolthuizen.

Het uitzoeken van spullen is een loslatingsproces

Marja vindt het werken met vrijwilligers fantastisch: “Ze nemen de tijd en hebben ervaring om samen met de bewoners oplossingen te vinden”. De bewoners beslissen altijd zelf welke spullen in het huis blijven en welke doorgezet worden naar een kringloop, familie, bekenden, weggeefwinkels of de stort. Dat de (overtollige) spullen weer een ander goed doel krijgen helpt de bewoners vaak ook bij het loslating- en oplossingsproces.

Wil je de hulp inschakelen van een opruimcoach?

Vanaf maart 2025 start de opruimcoach in Assen. Het aanbod is gratis en je hebt er geen indicatie voor nodig. We richten ons voornamelijk op mensen met een smalle beurs. Het werkt op basis van wederzijds respect, vertrouwen en inzet. Je kan je aanmelden door een kort aanmeldformulier te mailen naar opruimcoach@werkpro.nl of je aan te melden via hulp- en dienstverlening.

Zelf vrijwillige opruimcoach worden?

Dat kan! Je kan je interesse doorgeven door een e-mail te sturen naar opruimcoach@werkpro.nl

Meer informatie en een filmpje over de werkwijze www.werkpro. nl/opruimcoach

PARAMEDICS ASSEN DRENTHE

Paramedics Fitness

De sportschool van Oost

- 6 dagen per week geopend van 8.00 tot 21.00
- Fitness, groepslessen en personal training
- Leefstijltrajecten en hulp met voeding
- Persoonlijk en professioneel
- Abonnementen voor ieder budget

PARAMEDICS ASSEN DRENTHE

Paramedics Fysiotherapie

Uw Fysio in Assen Oost

- Contract met alle zorgverzekeraars
- Snel geholpen, binnen 24 uur
- Ervaren en deskundig, al 30 jaar in Assen
- 24/7 online afspraak maken ⟶
- Alle specialisaties onder één dak

Bremstraat 21 | www.paramedics.nl | 0592-311161

Jeu de Boules

We spelen iedere week op donderdagmiddag JEU DE BOULES.

Iedereen is welkom om mee te doen. De regels worden duidelijk uitgelegd en zijn gemakkelijk te leren. Deelname is vrijblijvend en gratis.

We beginnen om 13.15 uur. Doe jij mee? Of kom anders eerst een keer kijken. Jeu de boules-setjes zijn voorradig en kunt u lenen.

Wil je graag met een eigen clubje spelen kan ook. Tot nu toe zijn de woensdag- en donderdagmiddag bezet. De rest is vrij.

Voor meer info: bel met de spelleider,

Bert Joling 0622485808

Glamour HAIR

Bij Glamour HAIR zijn de mogelijkheden onbegrensd; voor trendsettende coups, creatieve kleuren, charmante krullen, stoer mannelijk of op en top vrouwelijk.

Ons nieuwe adres is Oostersingel 19 a 9401 JZ Assen

Het is vaak heel moeilijk om precies te weten wat ons goed zal staan. Laat het team van Glamour HAIR u advies geven waar u iets mee kunt, van het model tot de styling-mogelijkheden voor thuis.

Wat?
Mentor4You is een mentorprogramma in de gemeenten Assen (Vaart Welzijn) en Tynaarlo (Neie Naober) waarbij vrijwillige mentoren jongeren tussen de 11 en 23 jaar begeleiden in een één op één contact. De vrijwillige mentor helpt de jongere met het ontwikkelen van praktische schoolse vaardigheden, sociaal emotionele vaardigheden en/of identiteit en talentontwikkeling.

Wie?
Wij zoeken mensen die er plezier en voldoening uit halen om jongeren te ondersteunen en te coachen richting hun doel.

Waarom?
Jij kan het verschil maken voor een jongere! Het is een boeiende, uitdagende functie. Goed te combineren met werk omdat je zelf in overleg met de jongere bepaalt wanneer jullie afspreken. Je wordt onderdeel van een leuke, gedreven groep vrijwiligers die eens in de 6 weken bij elkaar komt voor een training of om ervaring uit te wisselen.

Aansluiten of meer informatie?
Voor gemeente Assen: Janien van Veenen tel:06-26338196
Voor gemeente Tynaarlo: Jade Damstra tel: 06-82084074
Of mail naar: mentor4you@vaartwelzijn.nl

neie naober

vaart welzijn
Onderdeel van Tintengroep

Voor uw rechten (o.a. klachten en privacy) verwijzen we naar de folder 'Uw rechten, onze plichten' op de website onder het kopje Privacy Statement.

de Zorgerije

ieder mens is uniek

begeleiding en dagbesteding

de Zorgerije locatie de Turferije
Industrieweg 39
7903 AJ Hoogeveen

t: 0528-21 71 50
w: www.dezorgerije.nl
e: info@dezorgerije.nl
f: facebook.com/dezorgerije

Begeleiding:

-Psychische problemen
-Verslavingsproblemen
-Problemen met instanties
-Vragen over werk,school,dagbesteding
-Schulden,administratie,financiën
-Opbouwen en onderhouden van sociale contacten
-Omgaan met een beperking of chronische ziekte

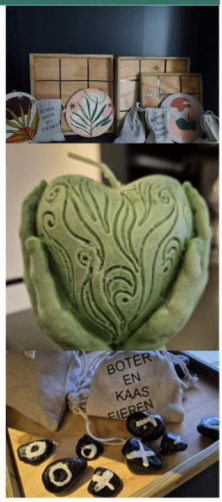

Wij bieden vanuit de **Wmo** ambulante begeleiding en dagbesteding
Vanuit de **WLZ** bieden wij ambulante begeleiding, dagbesteding en huishoudelijke hulp

Kadoshop
't Kadoogie
van de Zorgerije
ieder cadeautje is uniek

Geopend:
maandag, woensdag en vrijdag
van 09.00-15.00 uur

Dagbesteding de Turferije:

-Creatieve activiteiten
-Muziek maken
-Bakken & koken
-Biljarten & sjoelen
-Houtbewerking
-Fietsen reparatie
-Sleutelen aan auto's
-Sport & spel

BPSW beroepsvereniging van professionals in sociaal werk

DEKRA

Lid van Sociaal Werk Nederland

Wij maken in onze dagbesteding ook cadeautjes voor onze kadoshop

PINKSTER
SCHILDERWERKEN

al meer dan 150 jaar ervaring

Voor al uw buiten- en binnenschilderwerk

Zowel particulieren als bedrijven

A.F. ERKEND

Pelikaanstraat 37
Postbus 939
9400 AX Assen
T 0592 30 18 79

info@pinksterschilderwerken.nl
www.pinksterschilderwerken.nl

Hier kan volgende keer uw advertentie staan!

Vraag naar de voorwaarden via

deschulp@home.nl

IEDERE DERDE WOENSDAG

We zijn weer begonnen met een nieuwe reeks BINGO avonden in **De Schulp**
Iedere 3e woensdag van de maand organiseren we een gezellige bingo met mooie prijzen over 10 ronden.
We beginnen om 20.00 uur, de zaal is open om 19.00 uur. Een boekje voor 10 ronden kost € 10.– 2e boekje € 5,-

persoon gebonden! Toegang 18 jaar!

Huis van de buurt De Schulp Buizertstraat 10 Assen oost

* Persoonlijke uitvaartbegeleiding met aandacht, zorg en rust
* Waar u ook verzekerd bent, u heeft de vrije keuze om uw eigen uitvaartbegeleider te kiezen. Ook als u niet verzekerd bent.
* Uitvaartwensen bespreken * Speciale aandacht voor de kinderen

Anastasia Uitvaartbegeleiding

Persoonlijk en respectvol afscheid

Afscheid nemen van een dierbare is een tijd van emotie, rouw en onmacht. Het overkomt ons allemaal. Vroeg of laat krijgen we te maken dat we afscheid moeten nemen van iemand die ons dierbaar is. Pijn, verdriet, verwarring misschien, terwijl er zoveel geregeld moet worden rondom het overlijden.

"Ieder mens is uniek en hierdoor is ook iedere uitvaart uniek".

Met aandacht, zorg en rust ondersteun ik u bij het nemen van het afscheid en het vormgeven van de uitvaart. Passend bij uw achtergrond, levensbeschouwing en met respect voor uw gevoelens en herinneringen. We zoeken samen naar mogelijkheden om een eigen invulling te geven aan de uitvaart van uw dierbare.

Een persoonlijk afscheid dat recht doet aan wie iemand is geweest en wat diegene heeft betekent.

06 - 50 29 18 22

Anastasia van Achteren - van Vendeloo

info@anastasiauitvaartbegeleiding.nl
www.anastasiauitvaartbegeleiding.nl Pelikaanstraat 153, 9404 CL Assen

De ZorgZaak "Gezondheid, Gastvrijheid, Gemak en Groei"

Huishoudelijke verzorging

Laat de huishoudelijke verzorging over aan de professionals van de ZorgZaak!

Bij de ZorgZaak begrijpen we dat een schoon en georganiseerd huis bijdragen aan uw kwaliteit van leven. Daarom bieden we huishoudelijke verzorging die is afgestemd op uw behoeften en levensstijl.

Onze ervaren en toegewijde medewerkers nemen graag de taken van u over die u zelf niet meer kunt doen.

Woonlocaties

Op de drie unieke woonlocaties van de ZorgZaak gaat comfortabel wonen hand in hand met professionele zorg.

In het bruisende Hoogeveen bevindt zich de Kloosterstaete, terwijl in de serene omgeving van Veenoord/Nieuw Amsterdam de ZorgVilla zijn thuisbasis heeft. Voor een sfeervol verblijf kunt u terecht bij woonlocatie Huize de Eik in Slagharen.

Binnen onze woonlocaties bieden we meer dan alleen een plek om te wonen. Onze volledige uitgeruste appartementen zorgen voor een warm thuisgevoel, 24 uur per dag staat het toegewijde zorgteam voor u klaar.

Ambulante begeleiding

Bij de ZorgZaak bieden we ondersteuning op maat, ongeacht uw leeftijd of problematiek. Onze ambulant begeleiders ondersteunen u bij het aanpakken van diverse uitdagingen die u kunt ervaren in het dagelijks leven.

Het streven naar het vergroten van zelfredzaamheid staat centraal in onze begeleiding. We geloven dat herwinnen en vergroten van de regie over het eigen leven een belangrijk doel is.
Onze ambulant begeleiders staan klaar om u te ondersteunen en bereiken van uw doelen.

Neem vandaag nog contact op met de ZorgZaak voor meer informatie.
Samen maken wij het verschil in het leven van mensen.

De ZorgZaak - Het Haagje 129a 7902 LE Hoogeveen
0528 341 965 - www.zorgzaak.nl

de ZorgZaak

Start van het schooljaar
Het nieuwe schooljaar is weer begonnen! In de klassen besteden we de eerste weken extra aandacht aan elkaar leren kennen en een fijne sfeer creëren. Vanuit *Vreedzaam* hebben we samen groepsregels en afspraken gemaakt. Zo zorgen we ervoor dat iedereen zich welkom en veilig voelt, en dat we met respect met elkaar omgaan. Met deze goede basis kijken we uit naar een leerzaam en plezierig schooljaar!

Schoolfruit
Op de Vredeveldschool bieden wij onze leerlingen iedere dag vers fruit aan van schoolfruit.nl. Wij vinden het belangrijk dat kinderen gezond eten en dat gezond eten voor ieder kind de standaard moet zijn. Elke dag krijgen onze leerlingen handzaam fruit aangeboden. Daarnaast worden er maandelijks vers pakketten uitgedeeld aan de gezinnen bij ons op school. Een pakket boordevol vers groente en fruit voor thuis. De Vredeveldschool kan ouders dit bieden door een fijne samenwerking met schoolfruit.nl.

SCHOOLFRUIT.NL

Kinderopvang
Naast ons aanbod op school bieden wij ook kinderopvang aan. U kunt bij ons terecht voor peuter – en kinderopvang en daarnaast bieden wij ook voor – en naschoolse opvang aan.

Nieuwsgierig?
Bent u nieuwsgierig of heeft u vragen kom dan gerust bij ons binnen. Wij maken graag een afspraak om met u in gesprek te gaan en om onze fijne school te laten zien. Via onderstaande gegevens kunt u contact met ons opnemen. Tel: 0592 317620/ Email: vredeveldschool@primenius.nl

Met vriendelijke groet,

Team Kindcentrum Vredeveldschool

Toko Kiki

Bij Toko Kiki in het NS station van Assen kennen ze alle geheimen van de smaakvolle Indische keuken.

Hier kun je terecht voor een uitgebreide Indische rijsttafel, een heerlijk gerecht, een compleet menu of gewoon voor de lekkere snack.

AFHALEN BEZORGEN

Stationsplein 3a
9401 LB Assen
Tel. 0592-318079
https://tokokiki.foodticket.nl

Pots
De *Echte* Bakker

Rolde
Burg. Reijndersstr. 35
Tel. (0592) 241327

Annen
Winkelcentrum d'Anloop
Tel. (0592) 271064

Assen
Winkelcentrum Vredeveld
Tel.(0592) 302305

Webwinkel / internet : www.bakkerijpots.nl Email:info@bakkerijpots.nl

DHL
PARCEL
punt
AVIA
Euro 1.63 9
Diesel 1.34 9
LPG 0.56 9
Openingstijden 7/24h
Shop
Wasbox
Car wash
Cards
AVIA
WS
AVIA tankstation
Winkler Prinsstraat 26
Alle brandstoffen
Autowasstraat
Auto en aanhangerverhuur

skidkinderopvang**.nl**

KINDEROPVANG KOALA

- ✓ Antroposofische kinderopvang
- Dagopvang 0 - 4 jaar
- BSO 4 - 12 jaar
- Peuterspeelgroep 2,5 - 4 jaar
- ✓ Huiselijke sfeer met natuurlijke materialen
- ✓ Warm nest voor kinderen en ouders
- ✓ 100% biologische voeding
- ✓ Natuurbeleving en viering van de seizoensfeesten

Wij werken v anuit ons hart! Met oprechte aandacht voor de kinderen en de ander vanuit liefde voor de mens in ontwikkeling

Interesse? Kom gerust eens kijken!

Denk je dat jouw kind het bij ons helemaal naar zijn of haar zin zou hebben? Je bent van harte welkom! Meld je aan of kom langs voor een rondleiding. Bel 0592 304 190 of mail naar info@skidkinderopvang.nl.

Kijk voor meer informatie op onze website.

www.skidkinderopvang.nl

Electro World Balsters is al 40 jaar een begrip in Assen en wijde omgeving als het gaat om advies & service en assortiment op het gebied van televisie, huishoudelijke apparaten, waaronder ook inbouw apparaten, en klein huishoudelijk zoals koffiezet apparaten.
Als u bij ons een nieuwe televisie of bijvoorbeeld een nieuwe wasmachine aanschaft, dan bezorgen wij niet alleen, maar sluiten uw nieuwe aankoop ook aan en geven uitleg over de werking van het desbetreffende apparaat. Mocht u onverhoopt toch nog een vraag hebben kunt u natuurlijk altijd op ons terugvallen.Ook voor inbouw apparatuur kunt u bij ons terecht. Zowel voor een gedegen advies, als voor montage en reparatie. Eventueel komen wij bij u thuis om eerst het een en ander op te meten en te bekijken zodat wij een duidelijk advies en een passende offerte kunnen geven

Informatiepunt Digitale Overheid Assen-Oost

Vragen of hulp nodig bij het digitaal regelen van zaken met de overheid? Kom langs tijdens het gratis inloopspreekuur op maandagen in De Schulp of De Werkwereld.

- DigiD
- AOW
- Verlenging rijbewijs
- Toeslagen
- Medische apps

Al in het bezit van een DigiD? Neem deze gegevens mee naar het spreekuur.

De Schulp - Buizerdstraat 10
31 maart, 14 & 28 april
12 mei & 26 mei
9 juni & 23 juni
7 juli
Maandag 10:00-12:00 uur

De Werkwereld – Brunelstraat 77
7 april & 21 april
19 mei
2 juni, 16 juni & 30 juni
Maandag 10:00-12:00 uur

Hulp nodig bij het digitaal regelen van zaken met de overheid?
Heb je vragen over DigiD, toeslagen, gemeentelijke regelingen of andere digitale overheidszaken? Kom naar het Informatiepunt Digitale Overheid in de Bibliotheek of naar de spreekuren in de wijk. Wij helpen jou graag en gratis op weg.

Locaties en tijden: Bibliotheek De Nieuwe Kolk
Tijdens de openingstijden van de bibliotheek
Gezondheidscentrum Noorderpark
Iedere dinsdag tussen 14:00-16:00 uur
De Maasstee Pittelo
Iedere donderdag: 10:00-12:00 uur
’t Markehuus Peelo
Iedere donderdag: 10:00-12:00 uur
De Schulp Assen-Oost
2-wekelijks (even weken)
Maandag 10:00-12:00 uur
De Werkwereld Assen-Oost
2-wekelijks (oneven weken)
Maandag 10:00-12:00 uur
Voordat je het Informatiepunt bezoekt
Verzamel de gegevens die je moet meenemen. Denk hierbij aan je DigiD, mobiele telefoon en informatie behorend bij jouw vraag. Vanwege de privacy mag een medewerker van de bibliotheek geen persoonlijke gegevens inzien of invullen. We helpen je bij het vinden van informatie over bijvoorbeeld:

DigiD
Medische apps
Thuiskompas
Gemeentelijke subsidies en toeslagen
Belastingtoeslagen
Verlenging rijbewijs
Inkomensverklaring
WOZ

Klik op de filmpjes hieronder voor een uitleg over het Informatiepunt Digitale Overheid, hulp bij de inschrijving voor een sociale huurwoning en informatie over de samenwerking tussen huisartsenpraktijken en de Drentse Bibliotheken.

Leescafé in huis van de buurt De Schulp!

Ons leescafé is geopend. Inmiddels staan er honderden boeken te wachten op lezers. U kunt deze boeken gratis lenen.

Kom naar ons leescafé en een tip: Komt u op woensdagmorgen, dan staat er vanaf 10.00 uur een gratis kopje koffie klaar!

Voorlopig zijn wij ruim voorzien van boeken. Iedereen dank daarvoor. Wanneer wij weer wat nieuwe boeken kunnen gebruiken, doen we opnieuw een oproep.

BLOEMBINDERIJ Heidi

FLEUROP

Nobellaan 239
9406 AH Assen
Tel: 0592 - 35 73 26

www.bloembinderijheidi.nl

verkeersschool JAN BRAKER

Bromfiets: theorie + boek + 4 praktijk lessen en praktijkexamen . LOSSE LESSEN € 37,- — € 399-

Motor: Theorieles + Theorie boek + 10 praktijklessen + examen AVB / AVD — € 860-
LOSSE LESSEN € 42,-

Auto: theorieles + theorieboek + 15 praktijklessen + praktijk examen LOSSE LESSEN € 37,- — € 820-

Auto + aanhangwagen: 6 Praktijklessen + Praktijk-examen — € 455-
LOSSE LESSEN € 45,-

Vrachtauto: 14 praktijklessen + Praktijk-examen — € 1099-
LOSSE LESSEN € 58.00

CODE 95 (CCV-B): Verkeer/Techniek + vervoer + 2 examens + E-learning — € 625-

Vrachtauto + aanhangwagen 12 lessen + examen — € 1199-
LOSSE LESSEN € 71,00

Bus: 10 Praktijklessen + examen — € 1049-
LOSSE LESSEN € 71,00

Taxi opleiding Theorieboeken + theorielessen + examen 3 praktijklessen + praktijk-examen (met eigen auto) — € 575-
goedgekeurde auto v.d. Rijschool + €150,-

Ook verhuur van 50 / 74 persoons touringcar's , voor betaalbare
SCHOOLREISJES, UITWEDSTRIJDEN, DAGTOCHTEN, BEDRIJF'S UITJES, CONTRACT VERVOER , KERSTMARKT MEERDAAGSE RITTEN , ENZ., ENZ.

VERKEERSSCHOOL JAN BRAKER ,
TOURINGCAR BEDRIJF
JAN BRAKER TOURS
0592-31 31 22 Kantoor
0653-58 04 40 Mobiel Jan
Rolderstraat 44 9401 AT Assen
NL16 INGB 0007 0406 71
www.janbraker.com
janbraker@home.nl

duurzaamheids centrum assen

Lisa Klijnstra
06 31 75 89 38
l.klijnstra@assen.nl

Bezoekadres
Bosrand 2, 9401 SL Assen
0592 36 62 00
duurzaamheidscentrumassen.nl

Tegels eruit, voedselbosje erin bij de Vijverhof

De brugklasleerlingen van de Terra middelbare school hebben op het terrein van Woonzorgcentrum de Vijverhof tegels gewipt. Na het verwijderen van de tegels hebben ze een voedselbosje met fruitbomen, bessenstruiken en kruidenplantjes aangeplant.

Voordat de leerlingen het voedselbosje plantten, hebben ze de les 'Tuin van de Toekomst' op het Duurzaamheidscentrum Assen gevolgd. Tijdens deze les leren ze over het belang van groen in de stad.

Dit is het 5e jaar op rij dat het Duurzaamheidscentrum Assen en Terra samenwerken aan een groener Assen tijdens het NK Tegelwippen. U kunt ook meehelpen in uw eigen tuin door tegels te vervangen door planten, een vijver of waterdoorlatende verharding. Kijk voor meer info op duurzaamheidscentrumassen.nl/nk-tegelwippen

Iets over Valkenstijn (31)

De afbraak in 1966 van het huis Vredeveld op de huisplaats van wat nu landgoed Valkenstijn heet was onvermijdelijk. Het pand was door gebrek aan geld zwaar verwaarloosd en tenslotte onbewoonbaar verklaard. Het armbestuur van de Asser R.K. kerk, dat het in 1882 van Augustinus van Valkenstijn had geërfd, was al direct niet in staat geweest het behoorlijk op te knappen en toen het eindelijk lukte het te verhuren bracht dat te weinig op. Verkoop van het pand was door de bepalingen in het testament eveneens geen optie. Het huis stond dan ook leeg na het overlijden van de laatste huurder Johannes (Jean) Krans eind 1932.

De diaconie besloot nu om het gebouw te vervangen door een moderne villa. Er werd een ontwerp gemaakt, er was ook al iemand die het wilde huren en de gemeente Assen verleende de bouwvergunning. Alles leek toen vast te staan. Op de woningkaart van Amelte 2 in het gemeentelijke kavelregister staat dan ook: *Het oude gebouw 'Valkenstein' gesloopt. Nieuw gebouw oprichtingsvergunning 31 juli 1934 nr. 901, Roomsch Kath. Armbestuur te Assen.*

Maar van sloop kwam het niet en van nieuwbouw al helemaal niet. Waarom is niet duidelijk, wel dat er protesten waren geweest vanwege het testament. Intussen werd het huis gekraakt door de broers Gerrit en Jan Bos. Het was in die tijd crisis, met enorme werkeloosheid en armoede. De diaconie, die de kraak natuurlijk ontdekte, verhuurde het pand vanaf januari 1935 voor een prikje aan hen beiden. Ook de tuin van ongeveer één hectare werd toen aan hen verhuurd. Later konden de broers ook de weilanden van de diaconie op het landgoed huren plus land in de omgeving. Dat resulteerde tenslotte in een bedrijf op Vredeveld met een stuk of tien koeien en meerdere paarden. Aan onderhoud van het huis werd echter door de diaconie zo goed als niets gedaan, wat ook begrijpelijk

is gezien de lage huuropbrengst. In 1956 kwam de directeur van het Drents Museum nog met een plan om het te laten restaureren, maar dat strandde omdat Monumentenzorg geen geld had. Het lekkende en vanwege doorzakkende vloeren deels onbegaanbare pand werd uiteindelijk onbewoonbaar, zodat de inmiddels drie gezinnen die er woonden moesten vertrekken. In 1958 verliet Gerrit als laatste het huis, waarna het een heerlijk speelobject werd voor de jeugd. Meer over het bouwplan uit 1934 staat in het septembernummer van het Asser Historisch Tijdschrift.

Mieke Kraijer-Otjens.

Met dank aan stichting Stila en Mijn buurt Assen

Drukwerk: WerkPro De Vermeer, Grafisch Centrum

KUNSTROUTE ASSEN OOST

KUNSTIG OOST

Met opening kunstkastjesroute

Zondag 28 sept 2025

11.00 - 17.00 uur

KUNSTROUTE ASSEN OOST

www.facebook.com/kunstigoost

Met de volgende kunstenaars en muzikanten:

1

WerkPro De Vermeer
Pelikaanstraat 2a

Officiële opening kunstroute en kunstkastjesroute om 11.00 uur

Verschillende kunstenaars:
Schilderijen

Eduard Berends,

Yoke Thie,
Willeke Liekstra,
Hans Eefting,
Loek Meijer,
Geertje van den Berg,
Tjeerd Geerstma,
Mellonie van Moorsel,
Trix Folkers,
Loek Meijer,
Cees Roffelsen
en JB de Boer

Muziek:
11.30
Gemma & Geesje (accordeon)

15.00
De Band Chemistry

2

Steendijk 52

Floris Anker
Schilderijen

Gemma Weber
Workshop Vers & Muziek Muzivers met de schrijfkring Assen en muzikanten

14.00 - 16.00 Gemma, Edo en Jorrit

5

Amelterhout 3

Marten Oostra
Jutkunst

Marianne Vugteveen
Schilderijen

3

Beppy's Pottery
Buizerdstraat 17

Bep van Hees
Keramiek

Muziek: 15.00 - 16.00
Abel Drent
Ierse muziek

4

Galerie "Aardscheveld"
Anreperstraat 184

Jaap Bos
Beelden

Muziek: 14.00 - 16.00
Singer/songwriter Hans Betlem

9

Ruysdaelstraat 19

Klara Dijkema
Aquarellen

Annet Klinkenberg
Schilderijen

Muziek:
13.00 - 14.00
De Band Chemistry

6

Bremstraat 219

Greetje Siegers
Tekenen

7

Bremstraat 233

Sandra Moek
Temari naaldkunst

8

Bremstraat 251

Herriët Felten
Schilderijen
rond een
kunstboek

Muziek: 15.00 - 16.00
Abel Drent
Ierse muziek

bezoek onze website www.svzoto.nl

voor contact info@svzoto.nl

Zoef Arends

Tony Drijver

EHBO

Parkeerbeheer

SVZOTO

Verkeersregelaars

Kassamedewerker

Aanhaken in Assen-Oost

In zalencentrum De Schulp haakt iedere donderdag een groep dames voor het goede doel. Zij haken voornamelijk dekens van granny squares (vierkante lapjes), hele dekens, knuffels, sjaals, omslagdoeken, mutsen en kleinere dingen voor de markten waar ze jaarlijks aan meedoen. Op de markten verkopen ze het een en ander, zodat er geld is om garen te kopen. Breien mag ook. Donaties worden zeker op prijs gesteld.
Het leuke aan samen haken is dat je ondertussen gezellig kunt kletsen. Het kost je geen lidmaatschapsgeld (iedereen is welkom), geen garen, alleen je inzet en betrokkenheid. Een kopje koffie of thee betaal je wel zelf, maar verder is het helemaal gratis.
Samen wordt besproken welke aanvragen er zijn binnengekomen voor dekens of sjaals en knuffels. Alles gaat naar goede doelen. Naar mensen die een beetje extra warmte kunnen gebruiken. Met elkaar is het een gezellige groep vrijwilligers. Voor meer informatie kun je Ineke Heijting een mail sturen of met haar bellen. Zij zorgt ervoor dat alles lekker loopt en coördineert de goede doelen. Zij beheert ook de besloten Facebookgroep Aanhaken in Assen-Oost, waar je alle mededelingen en informatie kunt vinden over de haakclub. Daar staan ook veel foto's van wat er in de loop der jaren (sinds 2018!) al is gehaakt en weggegeven. Als je erbij komt, word je lid van de facebook groep. Heb je geen facebook, dan zoekt Ineke een manier waarop ze jou het beste op de hoogte kan houden. Kom rustig een keer langs om te ervaren of dit iets voor jou is. . Thuis verder haken aan een project mag ook als je een tijdje niet kunt komen. De groep bestaat uit jonge en oudere dames en alle leeftijden daar tussenin.
De club haakt in de oneven weken in de middag. Van half twee tot vier uur. In de even weken in de avond van half acht tot tien uur. of Iedere week mag ook. Je kunt je auto bij De Schulp parkeren (wel melden bij de beheerster, want het is vergunninggebied). Oh en even dit: de club is voor iedereen in Assen e.o. Je hoeft niet in Assen Oost te wonen om mee te kunnen doen. Iedereen uit Assen is welkom.

Voor meer informatie:
Mailen naar Ineke.heijting@gmail.com
Bellen naar (06) 20 98 84 55

BESTRATING.NL

ALLES VOOR UW COMPLETE TUIN

SIERBESTRATING - TUINTEGELS - TUINVERLICHTING - MAATWERK BLOKHUTTEN, TUINHUIZEN EN OVERKAPPINGEN - KUNSTGRAS - TUINACCESSOIRES

VLOERTEGELS - WANDTEGELS - KERAMISCH PARKET - MOZAÏEK TEGELS - VISGRAAT TEGELS

Korenmaat 18, 9405 TJ Assen | 0592 - 315108 | info@bestrating.nl | www.bestrating.nl en www.binnentegels.nl

DUO Bewindvoering B.V.

BEWINDVOERING

- Bewindvoering
- Mentorschap
- Budgetbeheer
- Budgetcoaching
- Voor werkgevers

Sinds 2013 is **DUO Bewindvoering** gevestigd in Assen en sinds dit jaar ook in Stadskanaal. We zijn een nuchter no-nonsense kantoor en staan voor korte lijnen, directe bondige communicatie en vooral doen wat je belooft!
Vaak zijn onvoorziene omstandigheden, zoals een scheiding of ontslag, de oorzaak van financiële en psychische problemen.

Door onze jarenlange ervaring weten wij hoe belangrijk het is om geldzaken goed geregeld te hebben. Voor onze klanten beheren wij de inkomsten (salaris, uitkering, huur- en zorgtoeslag, kind gebonden budget, kinderopvangtoeslag, belastingteruggave, PGB en kinderbijslag) en zorgen dat jou vaste lasten op tijd betaald worden. Ook vragen wij voorzieningen aan die het inkomen kunnen verhogen.

Wil jij je financiën weer op orde krijgen? Stuur ons een bericht en we helpen je graag!
U kunt ons bezoeken op onze vestiging aan de Torenlaan 4, 9401 HP in Assen.
Telefonisch kunt u ons bereiken op 0592-870304 of via info@duobewindvoering.nl

Activiteiten en telefoonnummers

Biljart maandag/donderdag	
Biljart dinsdagavond	
Biljart dinsdagochtend	**0592309744**
Bingo	**0622485808**
Drentse schilders	
Jeu de boules	**0622485808**
Kunst en kunstgeschiedenis **Filosofie**	**0592353240**
Yoga	
Oosterkwast	
Klaverjasgilde	**0633716666**
A Bunch of TwoLips	
Asser mannenkoor	**0620712113**
TTV Oost	
Ouderengym donderdag	
Aanhaken	**0620988455**
Vrouwen van nu	
Sacrale dans	**0614158369**

Tot ziens in huis van de buurt De Schulp! Mocht er geen telefoonnummer achter de activiteit staan, neem dan contact op met huis van de buurt De Schulp 0592 31355

Eenzaamheid heb je zelf in de hand!

huis van de buurt De Schulp Buizerdstraat 10 Assen – Oost